

Verlauf Mittlere und Maximale Geschwindigkeit

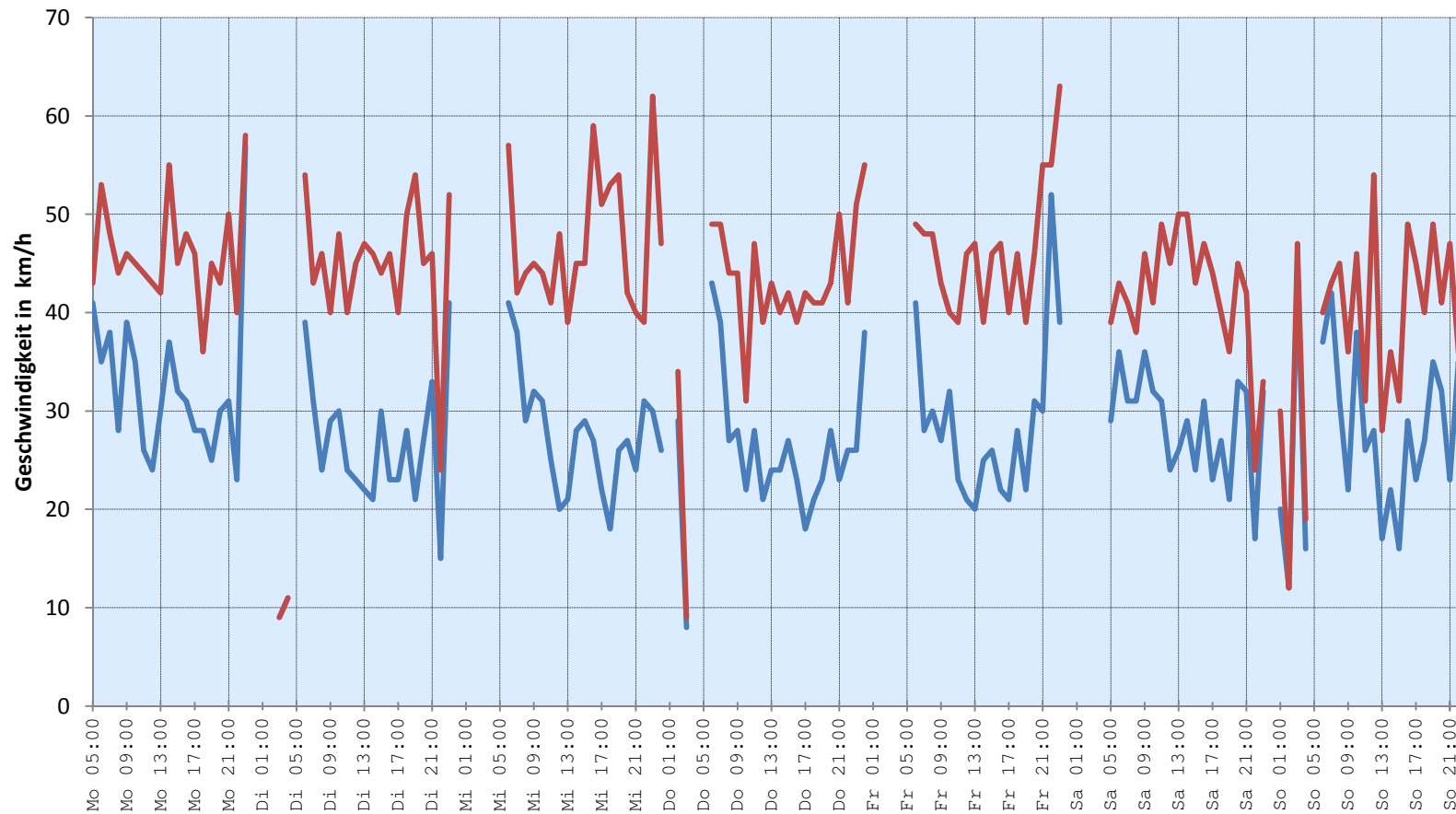

Mittlere Geschwindigkeit: 26 km/h Maximale Geschwindigkeit: 63 km/h

| | |
|---|---|
| Messort: Hetzlinshofen Ortsstraße 20 | Bearbeiter: Einsiedler Johannes |
| Auswertebeginn: Montag, 23. Oktober 2017, 05:00 Uhr | Auswerteende: Sonntag, 29. Oktober 2017, 23:00 Uhr |
| Kommentar: Verkehr von Norden kommend ohne Anzeige der Geschwindigkeit | |

Verlauf Anzahl Fahrzeuge

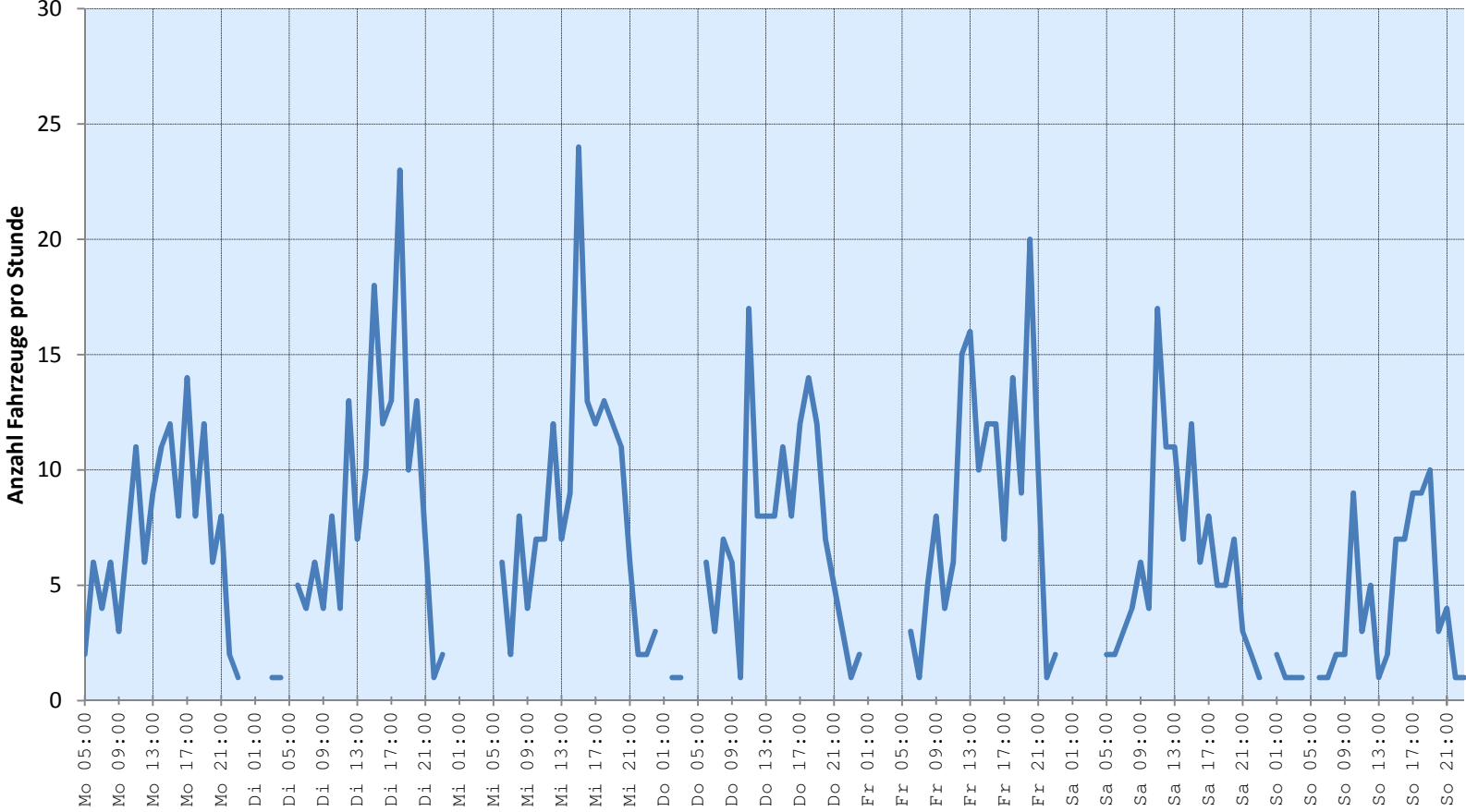

Anzahl Fahrzeuge: 957

| | |
|---|---|
| Messort: Hetzlinshofen Ortsstraße 20 | Bearbeiter: Einsiedler Johannes |
| Auswertebeginn: Montag, 23. Oktober 2017, 05:00 Uhr | Auswerteende: Sonntag, 29. Oktober 2017, 23:00 Uhr |
| Kommentar: Verkehr von Norden kommend ohne Anzeige der Geschwindigkeit | |

Häufigkeitsauswertung Geschwindigkeit

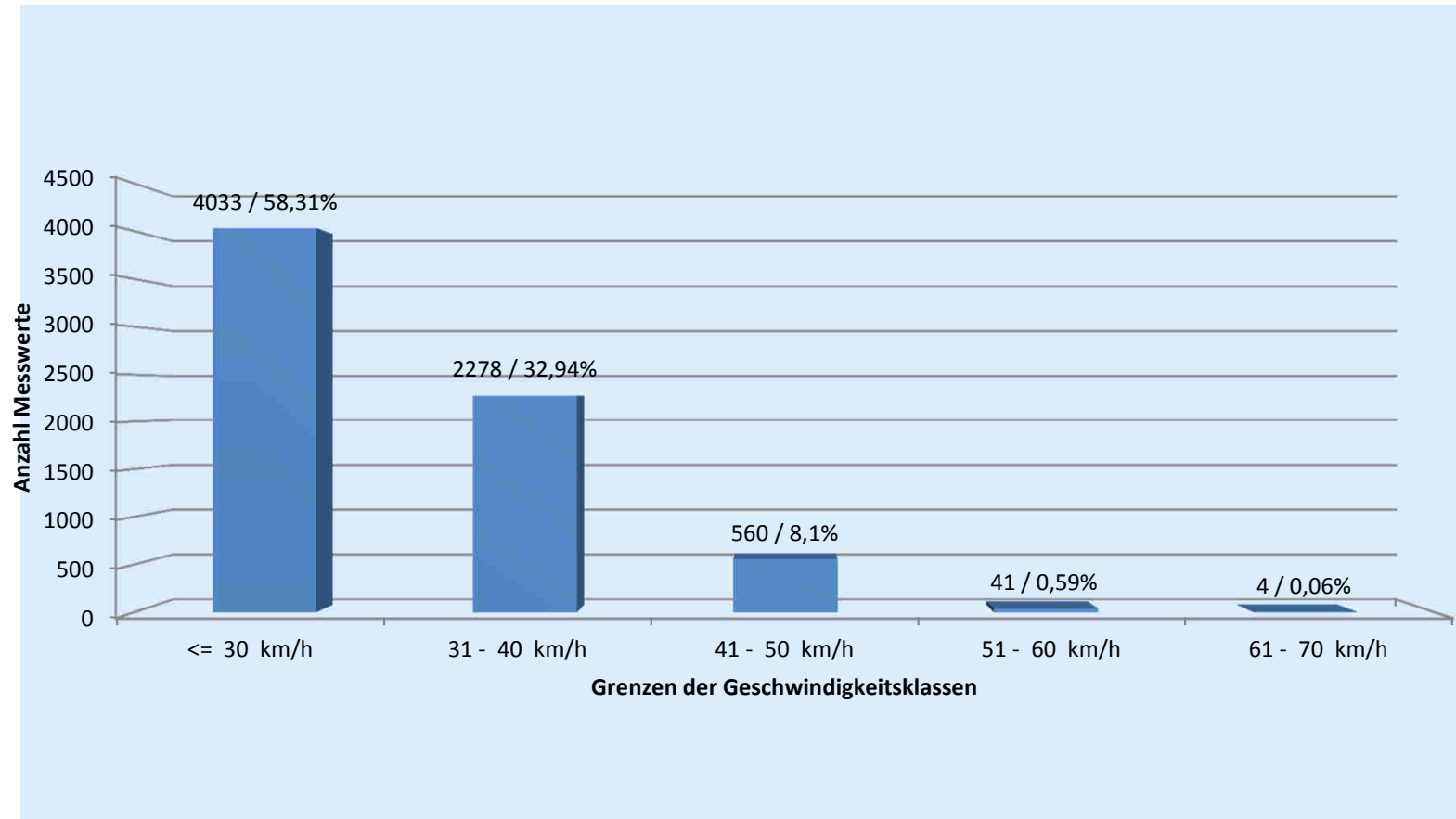

| | |
|---|---|
| Messort: Hetzlinshofen Ortsstraße 20 | Bearbeiter: Einsiedler Johannes |
| Auswertebeginn: Montag, 23. Oktober 2017, 05:00 Uhr | Auswerteende: Sonntag, 29. Oktober 2017, 23:00 Uhr |
| Kommentar: Verkehr von Norden kommend ohne Anzeige der Geschwindigkeit | |