Verlauf Mittlere und Maximale Geschwindigkeit

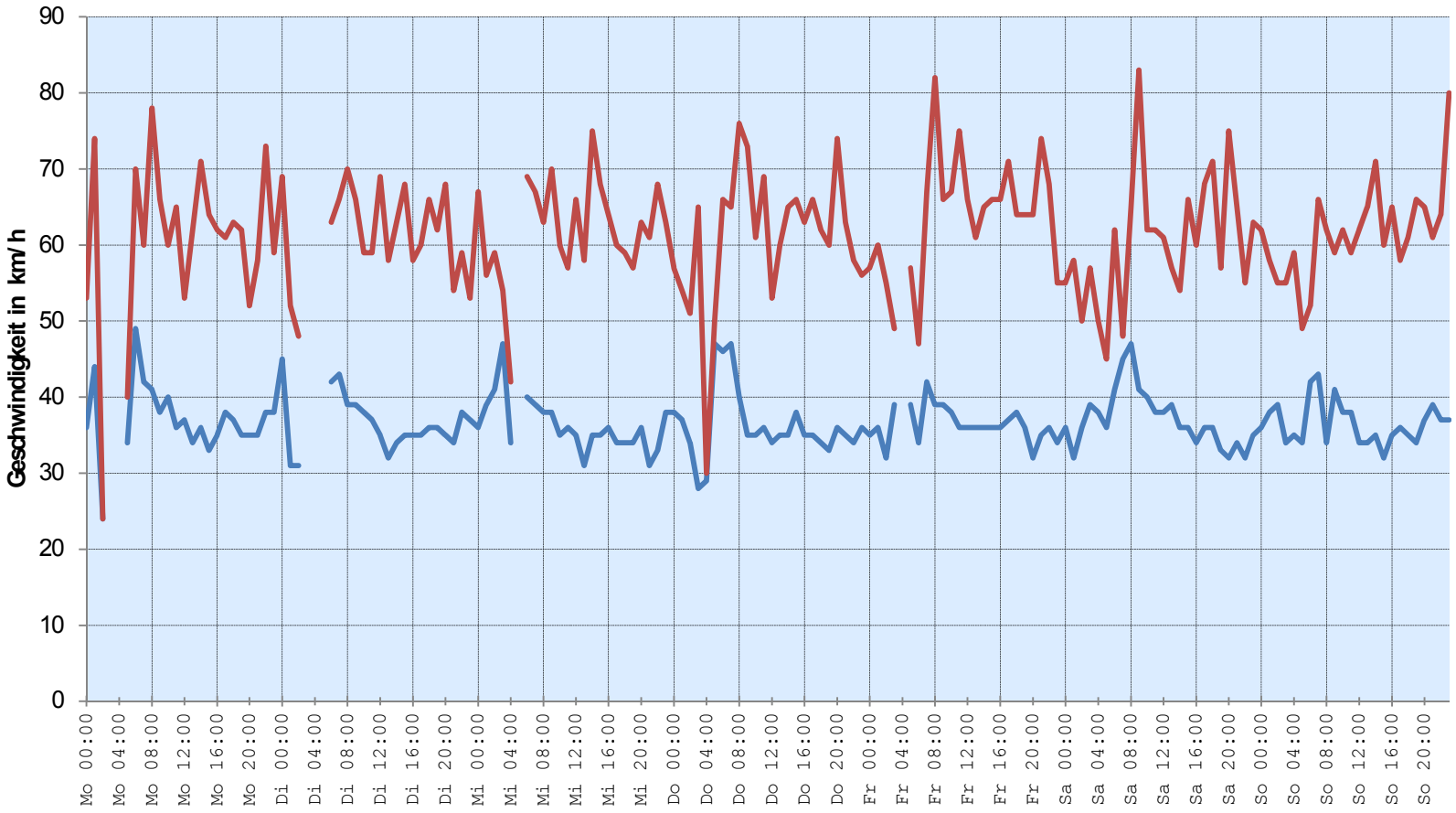

Mittlere Geschwindigkeit: 36 km/h **Maximale Geschwindigkeit: 83 km/h**

Messort: Woringer Bahnhof	**Bearbeiter:** Einsiedler J.
Auswertebeginn: Montag, 24. November 2014, 00:00 Uhr	**Auswerteende:** Sonntag, 30. November 2014, 23:00 Uhr
Kommentar: östlich der Gleise	

Verlauf Anzahl Fahrzeuge

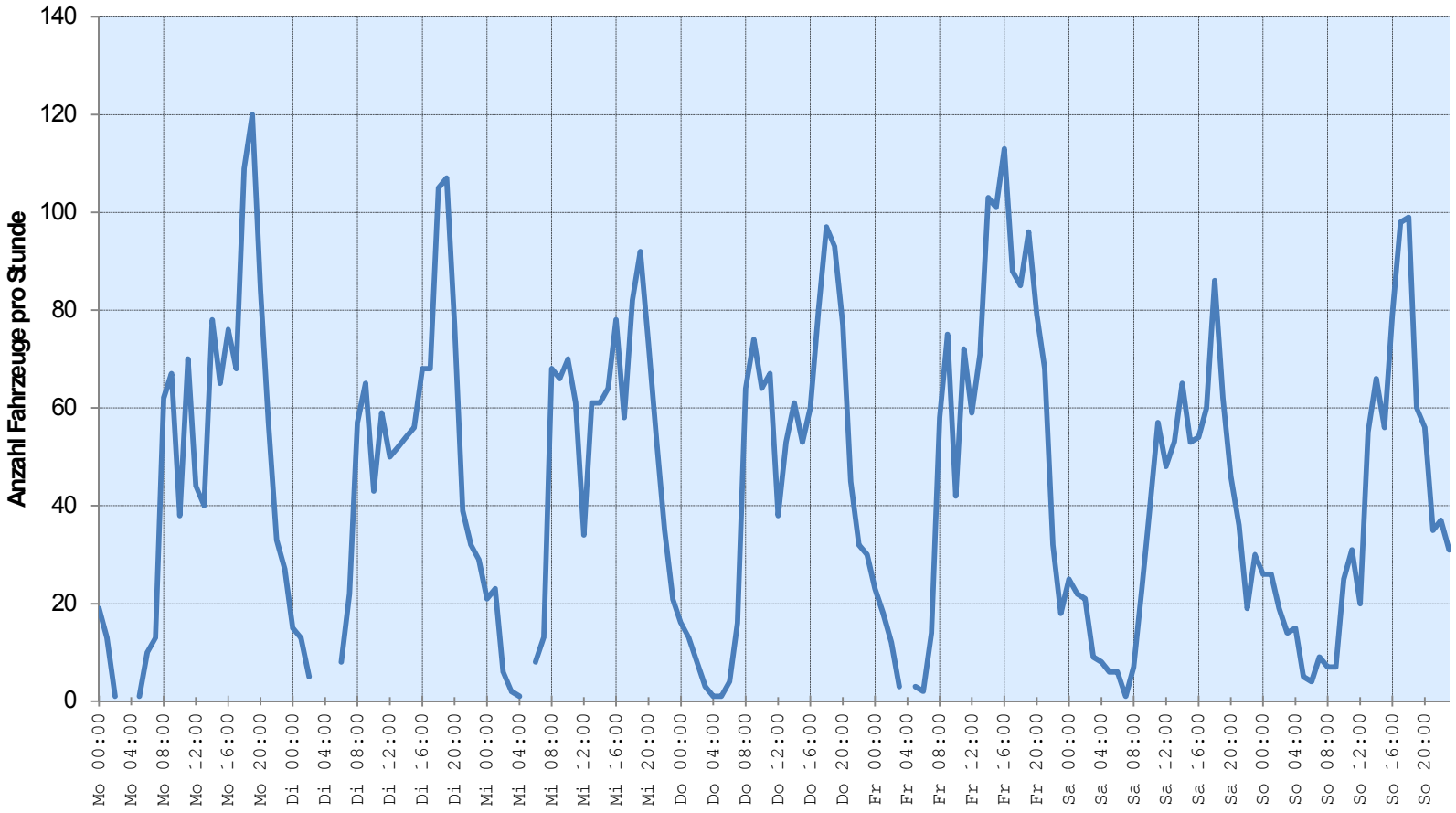

Anzahl Fahrzeuge: 7172

Messort: Woringer Bahnhof	**Bearbeiter:** Einsiedler J.
Auswertebeginn: Montag, 24. November 2014, 00:00 Uhr	**Auswerteende:** Sonntag, 30. November 2014, 23:00 Uhr
Kommentar: östlich der Gleise	

Häufigkeitsauswertung Geschwindigkeit

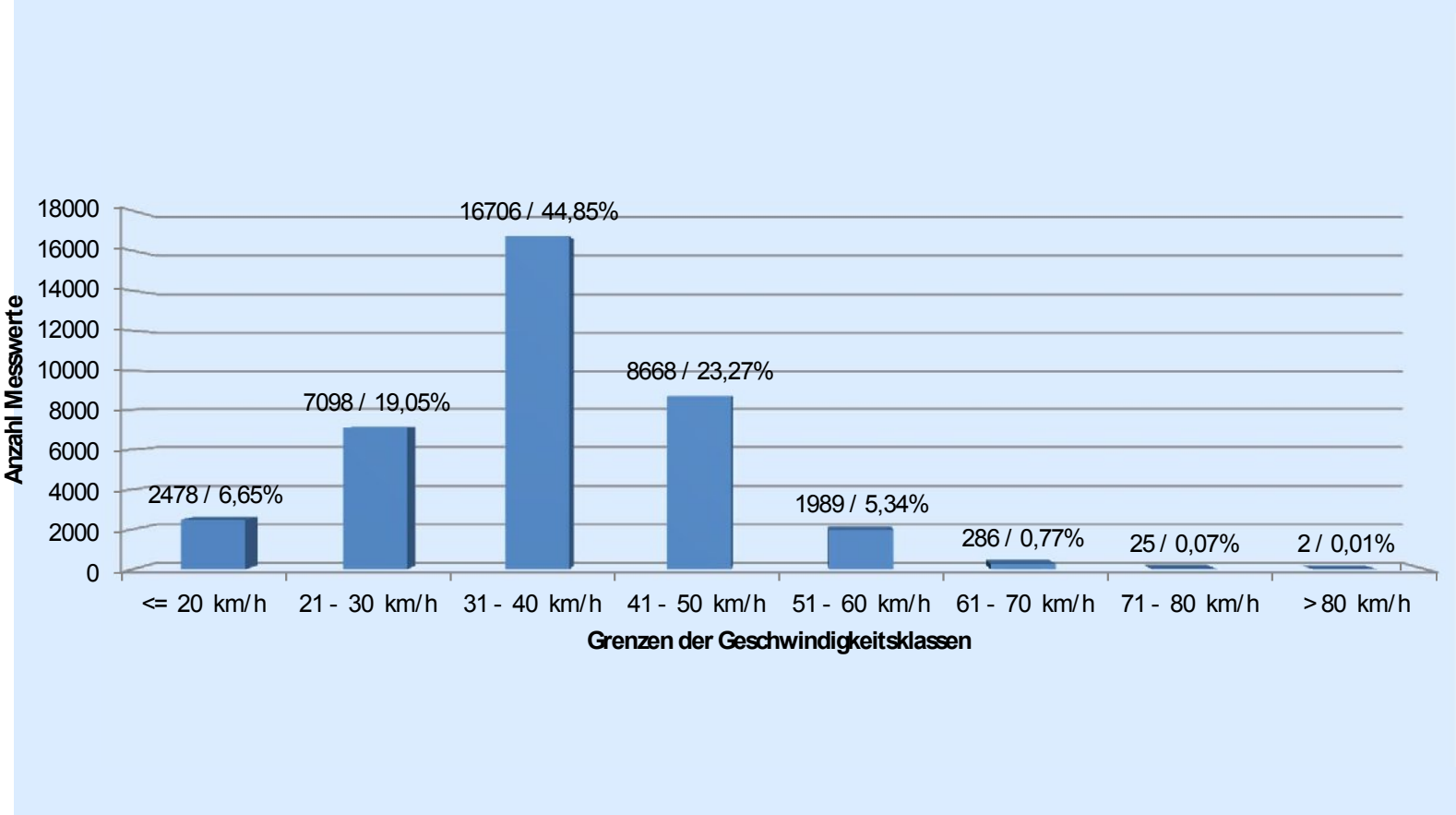

Messort: Woringer Bahnhof	**Bearbeiter:** Einsiedler J.
Auswertebeginn: Montag, 24. November 2014, 00:00 Uhr	**Auswerteende:** Sonntag, 30. November 2014, 23:00 Uhr
Kommentar: östlich der Gleise	